DESCRIPTION

Solution hydroalcoolique pour le traitement hygiénique et la désinfection chirurgicale des mains par friction.
Selon Arrêté du 13 mars 2020 et ses amendements autorisant par dérogation la mise à disposition sur le marché et l'utilisation temporaires de certains produits hydro-alcooliques utilisés en tant que biocides désinfectants pour l'hygiène humaine.

COMPOSITION

Recette recommandée par l'Organisation Mondiale de la Santé (OMS)

Ethanol 96%	80% (v/v)
Eau oxygénée stabilisée 3%	4,17% (v/v)
Glycérine	1.45% (v/v)
Eau distillée	qsp Quantité suffisante pour 100%

MISE EN ŒUVRE

La solution hydroalcoolique est prête à l'emploi.
Désinfection hygiénique : frotter selon la norme EN 1500 : Ne pas rincer / Ne pas sécher

- **Traitement hygiénique** : sur mains propres et sèches, appliquer une dose de produit de 3 mL. Frotter mains, poignets, espaces interdigitaux, pourtours des ongles, pendant 30 secondes au moins, jusqu'à évaporation de la phase alcoolique.
- **Désinfection chirurgicale** en 2 ou 3 temps : sur mains propres et sèches, appliquer 2 x 4.5 mL ou 3 x 3 mL de produit. Frotter mains, poignets, avant-bras, coude, espaces interdigitaux, pourtour des ongles pendant 2 x 45 secondes ou 3 x 1 min respectivement.

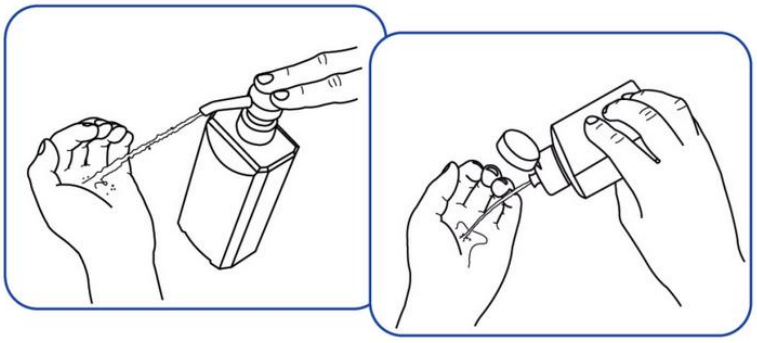

Procéder à la friction des mains selon les étapes successives : 1. Frotter largement paume contre paume 2. Frotter l'un après l'autre le dos de chaque main 3. Frotter entre les doigts 4. Frotter le dos des doigts contre la paume de l'autre main 5. Frotter autour des pouces 6. Frotter le bout des doigts et les ongles 7. Frotter les poignets 8. Frotter jusqu'au séchage complet des mains (20 à 30 secondes). **NE PAS RINCER, NI ESSUYER**	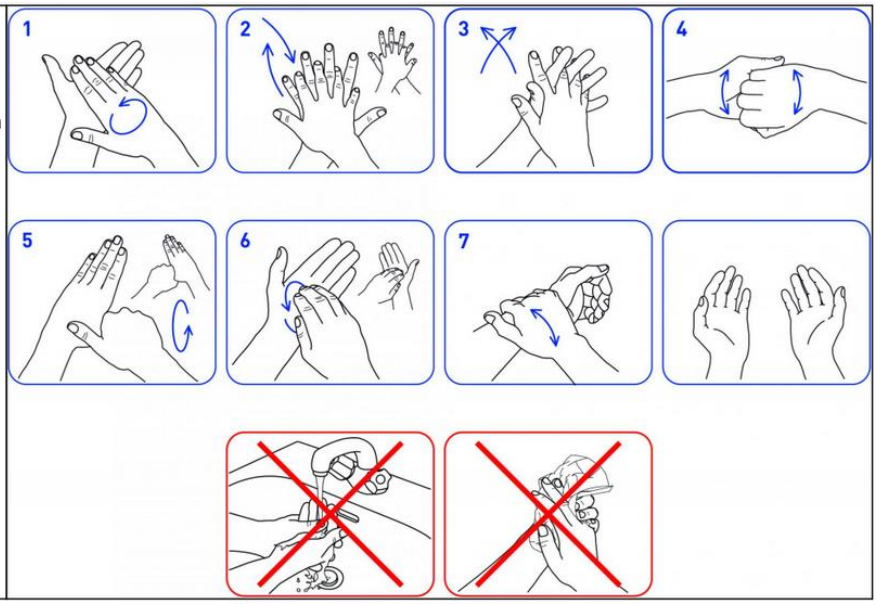

CARACTERISTIQUES TECHNIQUES

Aspect…….Liquide limpide
Densité…….(à 20°C / 68°F) 0.857
Odeur…….Alcool
Point éclair……..……..(ISO 13736) 17°C / 63°F

PRECAUTIONS D'EMPLOI ET DE STOCKAGE

Stocker à température ambiante (+5 à 25°C) dans son emballage d'origine.
Durée de péremption : 2 ans à partir de la date de fabrication.